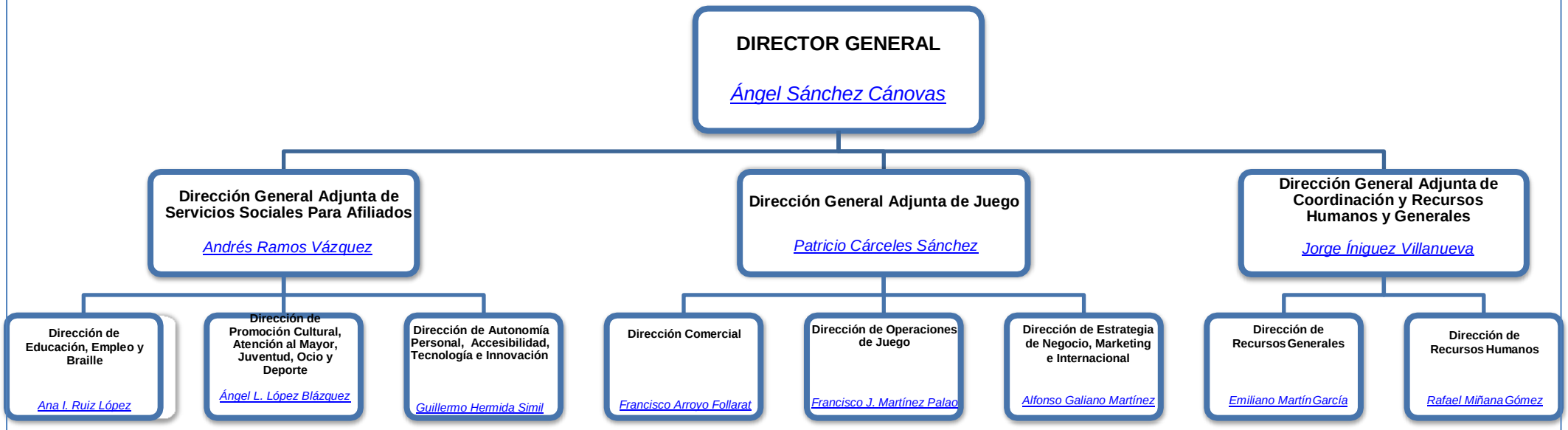

Pulse en el nombre para acceder al currículum

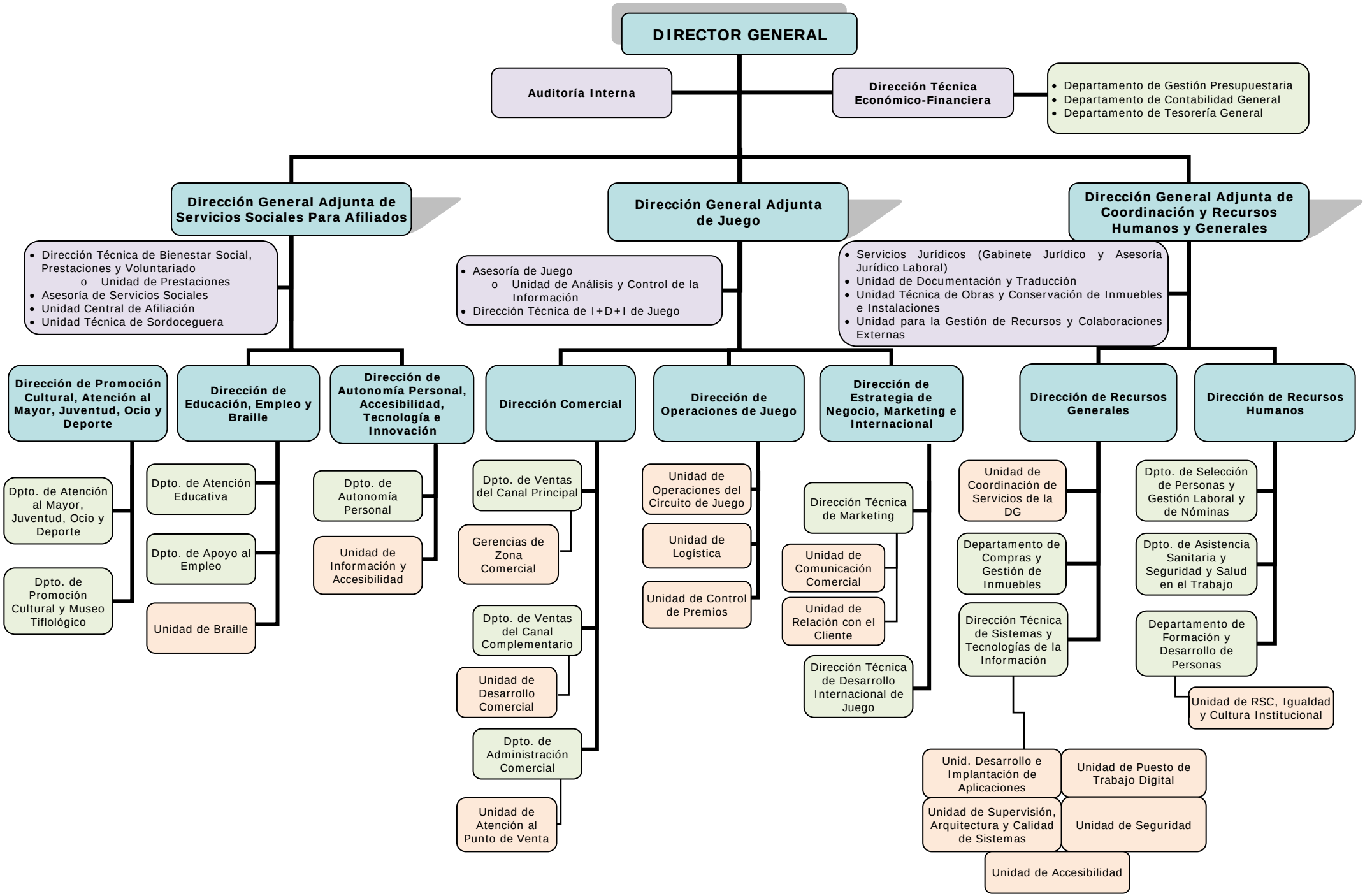
DIRECTOR GENERAL
Auditoría Interna
Dirección Técnica Económico-Financiera
Departamento de Gestión Presupuestaria
Departamento de Contabilidad General
Departamento de Tesorería General
Dirección General Adjunta de Servicios Sociales Para Afiliados
Dirección Técnica de Bienestar Social, Prestaciones y Voluntariado
Unidad de Prestaciones
Asesoría de Servicios Sociales
Unidad Central de Afiliación
Unidad Técnica de Sordoceguera
Dirección General Adjunta de Juego
Asesoría de Juego
Unidad de Análisis y Control de la Información
Dirección Técnica de I+D+I de Juego
Dirección General Adjunta de Coordinación y Recursos Humanos y Generales
Servicios Jurídicos (Gabinete Jurídico y Asesoría Jurídico Laboral)
Unidad de Documentación y Traducción
Unidad Técnica de Obras y Conservación de Inmuebles e Instalaciones
Unidad para la Gestión de Recursos y Colaboraciones Externas
Dirección de Promoción Cultural, Atención al Mayor, Juventud, Ocio y Deporte
Dpto. de Atención al Mayor, Juventud, Ocio y Deporte
Dpto. de Promoción Cultural y Museo Tiflológico
Dirección de Educación, Empleo y Braille
Dpto. de Atención Educativa
Dpto. de Apoyo al Empleo
Unidad de Braille
Dirección de Autonomía Personal, Accesibilidad, Tecnología e Innovación
Dpto. de Autonomía Personal
Unidad de Información y Accesibilidad
Dirección Comercial
Dpto. de Ventas del Canal Principal
Gerencias de Zona Comercial
Dpto. de Ventas del Canal Complementario
Unidad de Desarrollo Comercial
Dpto. de Administración Comercial
Unidad de Atención al Punto de Venta
Dirección de Operaciones de Juego
Unidad de Operaciones del Circuito de Juego
Unidad de Logística
Unidad de Control de Premios
Dirección de Estrategia de Negocio, Marketing e Internacional
Dirección Técnica de Marketing
Unidad de Comunicación Comercial
Unidad de Relación con el Cliente
Dirección Técnica de Desarrollo Internacional de Juego
Dirección de Recursos Generales
Unidad de Coordinación de Servicios de la DG
Departamento de Compras y Gestión de Inmuebles
Dirección Técnica de Sistemas y Tecnologías de la Información
Unid. Desarrollo e Implantación de Aplicaciones
Unidad de Puesto de Trabajo Digital
Unidad de Supervisión, Arquitectura y Calidad de Sistemas
Unidad de Seguridad
Unidad de Accesibilidad
Dirección de Recursos Humanos
Dpto. de Selección de Personas y Gestión Laboral y de Nóminas
Dpto. de Asistencia Sanitaria y Seguridad y Salud en el Trabajo
Departamento de Formación y Desarrollo de Personas
Unidad de RSC, Igualdad y Cultura Institucional